

Ίδρυμα «Ιωσήφ και Εσθήρ Γκανή
1821-2021 “ Με αυτούς Οδηγούς, προχωράμε...”

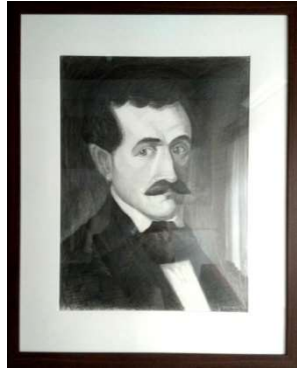

Νικόλαος Δούμπας

1830-1900



Νικόλαος Στουρνάρας

1806 - 1853



Ιωάννης Δαμπόλης

1769 - 1850



Απόστολος Αραάκης

1792 - 1874

**Έκθεση Ζωγραφικής, Γλυπτικής και Χαρακτικής προσωπογραφιών
Ηπειρωτών Ευεργετών και Λογίων**

... Αναμφιρήςτως ο 17^{ος} αιώνας είναι η περίοδος κατά την οποία έντος της Ήπειρωτικής διασποράς ή έννοια της «φιλανθρωπίας» νοηματοδοτείται όχι μόνον με την παραδοσιακή βιβλική σημασία της φροντίδας για τον πάσχοντα «πλησίον», αλλά και με την ούμανιστική αντίληψη της μέριμνας για την Κοινότητα και τους θεσμούς της, με πρώτηιστη επίδιωξη την ίδρυση Σχολείων, στα όποια να έχουν τη δυνατότητα να «φοιτοῦν», σε αρκετές περιπτώσεις με ύποτροφίες, οί «πτωχοί». Στην συζυγία «Εύεργετες – Παιδεία» κατοπτρίζεται με τον πλέον εϋδηλο τρόπο ή κοινωνική αξιοποίηση του πλούτου (Ίδρυση και οίκονομική συντήρηση φερώνυμων Σχολείων, χρηματοδότηση διδασκόντων, χορήγηση ύποτροφιών, έκδόσεις βιβλίων) και έπιβεβαιώνεται ή συμβολική παρουσία των Έλεοθετών στο πεδίο της συλλογικής μνήμης.

Στις άπαρχές της έκδήλωσής της ή Ήπειρωτική Εϋποιία καταγράφεται ως βούληση υπέρβασης της φυσικής φοράς των πραγμάτων και της είωθίας άκηδίας, και τόσο ο Έπιφάνιος Ήγούμενος και ο Μάνος Γκιόνμας όσο και ο Πάνος Ίερομνήμων και ο Νικόλαος Καραγιάννης συνέβαλαν με τις δωρεές τους στη θεμελίωση και τη λειτουργία των Σχολών

που ανέδειξαν τα «κλεινά Ίωάννινα» σε ένα πνευματικό κέντρο με έντονη και πολυειδή άκτινοβολία... (Κ.Π.)



Διάρκεια έκθεσης: Μέχρι 31.12.2021

Ίδρυμα «Ιωσήφ και Εσθήρ Γκανή».

Σούτσου 26 Τηλέφωνο:2651036517 Email: idrymagani@gmail.com

Ώρες λειτουργίας: Δευτέρα έως Παρασκευή 9.00πμ έως 14.00μμ

Κάθε Τετάρτη απόγευμα: 6.00 μμ έως 9.00 μμ

Οδηγίες υγιεινής για την ασφαλή λειτουργία του Ιδρύματος

Σύμφωνα με τις οδηγίες της Εθνικής Επιτροπής προστασίας δημόσιας υγείας, η διοίκηση του Ιδρύματος σας ενημερώνει:

- Κατά την είσοδο στο Ίδρυμα στους επισκέπτες γίνεται θερμομέτρηση.
- Οι χώροι του Ιδρύματος αερίζονται με φυσικό αερισμό μέσω ανοιγμάτων.
- Συνιστάται οι επισκέπτες να χρησιμοποιούν αντισηπτικό και μάσκες , που υπάρχουν σε όλους τους χώρους του Ιδρύματος. Η χρήση της μάσκας εντός των χώρων του Ιδρύματος είναι υποχρεωτική. Η μάσκα χορηγείται δωρεάν από το Ίδρυμα όπως και γάντια μιας χρήσεως.
- Ειδική μέριμνα έχει ληφθεί για την τήρηση ασφαλών αποστάσεων.

