

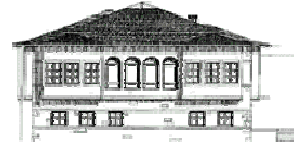

**ΙΔΡΥΜΑ ΑΝΑΠΤΥΞΗΣ
ΤΟΥ ΜΕΤΣΟΒΙΟΥ ΚΕΝΤΡΟΥ ΔΙΕΠΙΣΤΗΜΟΝΙΚΗΣ ΕΡΕΥΝΑΣ
(ΜΕ.Κ.Δ.Ε.) του Ε. Μ. ΠΟΛΥΤΕΧΝΕΙΟΥ
ΚΟΙΝΩΦΕΛΕΣ ΙΔΡΥΜΑ (Π.Δ. Φ.Ε.Κ. 559, τ.Β, 15.5.2001)**



**ΠΡΟΚΗΡΥΞΕΙΣ ΒΡΑΒΕΙΩΝ ΤΟΥ ΙΔΡΥΜΑΤΟΣ ΑΝΑΠΤΥΞΗΣ ΤΟΥ
ΜΕΤΣΟΒΙΟΥ ΚΕΝΤΡΟΥ ΔΙΕΠΙΣΤΗΜΟΝΙΚΗΣ ΕΡΕΥΝΑΣ (ΜΕ.Κ.Δ.Ε.) ΤΟΥ Ε.Μ.Π.**

Το Ίδρυμα Ανάπτυξης του Μετσόβιου Κέντρου Διεπιστημονικής Έρευνας (ΜΕ.Κ.Δ.Ε.) του Ε.Μ.Π. για την Προστασία και Ανάπτυξη του Ορεινού Περιβάλλοντος και των Τοπικών Ευρωπαϊκών Πολιτισμών προκηρύσσει:

- Βραβείο για την καλύτερη ερευνητική εργασία στο πεδίο: *“Η Συμβολή των Επιστημών και της Τεχνολογίας στην Αντιμετώπιση των Προβλημάτων των Ορεινών Περιοχών και στην Ολοκληρωμένη τους Ανάπτυξη”*, Αφιερωμένο στη μνήμη του αγαπημένου μας συναδέλφου Καθηγητή Στράτου Γαλανή (χρηματική ενίσχυση 1500 €). **Παράταση προθεσμίας υποβολής μέχρι 31/10/2017.**
- Βραβείο για την καλύτερη μεταπτυχιακή διπλωματική εργασία στο πεδίο: *«Προστασία και Ολοκληρωμένη Ανάπτυξη των Ορεινών Περιοχών και Ανάδειξη των Τοπικών Ευρωπαϊκών Πολιτισμών»*. (χρηματική ενίσχυση 1500 €). **Παράταση προθεσμίας υποβολής μέχρι 31/10/2017.**
- Βραβείο για τον πρώτο/τη, κατά σειρά, φοιτητή/τρια του Ε.Μ.Π. με καταγωγή από το Μέτσοβο, με το μεγαλύτερο βαθμό εισαγωγής στο Εθνικό Μετσόβιο Πολυτεχνείο, για το ακαδημαϊκό έτος 2016-2017 (χρηματική ενίσχυση 1000 €). **Προθεσμία υποβολής μέχρι 30/11/2016.**
- Δύο (2) βραβεία για την καλύτερη δημοσίευση σε επιστημονικό περιοδικό ελληνικό ή ξένο με σύστημα κριτών, σε θέματα Ολοκληρωμένης (πολιτισμικής, πολιτικής, κοινωνικής, οικονομικής, τεχνικής/τεχνολογικής) Ανάπτυξης των ορεινών ηπειρωτικών και νησιωτικών περιοχών (χρηματική ενίσχυση 1000 € το καθένα). **Προθεσμία υποβολής μέχρι 31/10/2017.**
- Βραβείο για την καλύτερη ερευνητική εργασία στο πεδίο: *«Η πολυπολιτισμικότητα ως παράγοντας Ολοκληρωμένης Ανάπτυξης των ορεινών περιοχών. Η περίπτωση του Μετσόβου»*. (χρηματική ενίσχυση 1000 €). **Προθεσμία υποβολής μέχρι 30/11/2017.**
- Βραβείο για την καλύτερη ερευνητική εργασία στο πεδίο: *«Ανάπτυξη μεθόδων και τεχνικών εξοβελισμού ξενικών και βλαπτικών πληθυσμών ψαριών από λίμνες της Ελλάδας με έμφαση στις ορεινές περιοχές»* (χρηματική ενίσχυση 1000 €). **Προθεσμία υποβολής 30/11/2017.**

Οι ενδιαφερόμενοι μπορούν να βρουν αναλυτικές πληροφορίες για τα απαιτούμενα δικαιολογητικά και τις προδιαγραφές κάθε βραβείου, καθώς και για τους σκοπούς και τις δραστηριότητες του ΜΕ.Κ.Δ.Ε. του Ε.Μ.Π. και του Ίδρυματος Ανάπτυξης του ΜΕ.Κ.Δ.Ε. του Ε.Μ.Π. στις ιστοσελίδες:

www.ntua.gr/MIRC/ και <http://www.ntua.gr/MIRC/foundation.htm>

Επίσης, στην ιστοσελίδα του Διεπιστημονικού Προγράμματος Μεταπτυχιακών Σπουδών, Δ.Π.Μ.Σ. του Ε.Μ.Π. «Περιβάλλον και Ανάπτυξη» <http://environ.survey.ntua.gr/el/>, μπορούν να βρουν κείμενα για τη θεωρία και την πράξη της Ολοκληρωμένης Ανάπτυξης <http://environ.survey.ntua.gr/el/text-for-complete-development.html>

Πληροφορίες: Αγγελική Γεροντέλη, Τηλ. 210 7723944, 7723448, Τηλ/Fax: 210 7723482
Email: mirc@central.ntua.gr, ageron@central.ntua.gr