

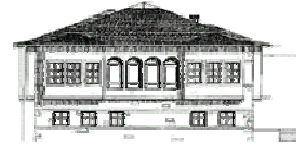

ΙΔΡΥΜΑ ΑΝΑΠΤΥΞΗΣ
ΤΟΥ ΜΕΤΣΟΒΙΟΥ ΚΕΝΤΡΟΥ ΔΙΕΠΙΣΤΗΜΟΝΙΚΗΣ ΕΡΕΥΝΑΣ
(ΜΕ.Κ.Δ.Ε.) του Ε. Μ. ΠΟΛΥΤΕΧΝΕΙΟΥ
ΚΟΙΝΩΦΕΛΕΣ ΙΔΡΥΜΑ (Π.Δ. Φ.Ε.Κ. 559, τ.Β, 15.5.2001)



ΠΡΟΚΗΡΥΞΗ ΒΡΑΒΕΙΟΥ ΓΙΑ ΤΗΝ ΚΑΛΥΤΕΡΗ ΕΡΕΥΝΗΤΙΚΗ ΕΡΓΑΣΙΑ

Το Ίδρυμα Ανάπτυξης του Μετσόβιου Κέντρου Διεπιστημονικής Έρευνας (ΜΕ.Κ.Δ.Ε.) του Ε.Μ.Π. για την Προστασία και Ανάπτυξη του Ορεινού Περιβάλλοντος και των Τοπικών Ευρωπαϊκών Πολιτισμών με απόφαση του Διοικητικού του Συμβουλίου προκηρύσσει βραβείο για την καλύτερη ερευνητική εργασία στο πεδίο:

**«Η πολυπολιτισμικότητα ως παράγοντας Ολοκληρωμένης Ανάπτυξης των ορεινών περιοχών.
Η περίπτωση του Μετσόβου».**

Το βραβείο θα συνοδεύεται από οικονομική ενίσχυση ύψους 1000 €. Προθεσμία υποβολής μέχρι 30/11/2017.

Οι εργασίες, θα πρέπει να υποβληθούν σε δύο αντίγραφα και σε ηλεκτρονική μορφή, με το βιογραφικό σημείωμα και λοιπά στοιχεία επικοινωνίας των υποψηφίων και με ένα μικρό κείμενο τεκμηρίωσης της συνάφειας της μελέτης τους με το αντικείμενο του βραβείου, στη διεύθυνση:

Εθνικό Μετσόβιο Πολυτεχνείο – ΜΕ.Κ.Δ.Ε. του Ε.Μ.Π. - Ίδρυμα Ανάπτυξης του ΜΕ.Κ.Δ.Ε. του Ε.Μ.Π.
Βραβείο καλύτερης ερευνητικής εργασίας: «Η πολυπολιτισμικότητα ως παράγοντας Ολοκληρωμένης Ανάπτυξης των ορεινών περιοχών. Η περίπτωση του Μετσόβου».
Πατησίων 42, Τ.Κ. 10682, Αθήνα
Κτίριο Τεχνικής Υπηρεσίας, 2ος όροφος

Μέσα στο φάκελο ο οποίος δεν θα αναγράφει αποστολέα θα υπάρχει:

1. Η εργασία σε δύο αντίτυπα και σε ηλεκτρονική μορφή, χωρίς όμως τα ονόματα του/των συγγραφέων. Σε κάθε αντίτυπο δεν θα υπάρχουν ονόματα, αλλά θα γράφεται με μολύβι αλφαριθμητικός κωδικός αριθμός της επιλογής του/των συγγραφέων.
2. Σφραγισμένος αδιαφανής φάκελος ο οποίος θα αναφέρει στην εξωτερική του όψη τον αλφαριθμητικό κωδικό αριθμό και το βραβείο για το οποίο υποβάλλεται η συγκεκριμένη ερευνητική εργασία. Μέσα στο φάκελο θα υπάρχουν τα πλήρη ονόματα και λοιπά στοιχεία επικοινωνίας του/των συγγραφέων, το βιογραφικό τους σημείωμα και το μικρό κείμενο τεκμηρίωσης.

Η Διεπιστημονική Κριτική Επιτροπή του Διαγωνισμού, απαρτιζόμενη από μέλη ΔΕΠ Α.Ε.Ι., θα υποβάλει τη σχετική τεκμηριωμένη εισήγησή της, προς το Δ.Σ. του Ίδρυματος. Τα αντίγραφα των εργασιών που θα υποβληθούν δεν επιστρέφονται και θα παραμείνουν στις Βιβλιοθήκες του ΜΕ.Κ.Δ.Ε. του Ε.Μ.Π. και του Ίδρυματος.

Οι ενδιαφερόμενοι μπορούν να πληροφορηθούν για τους σκοπούς και τις δραστηριότητες του Ίδρυματος Ανάπτυξης του ΜΕ.Κ.Δ.Ε. του Ε.Μ.Π. και του ΜΕ.Κ.Δ.Ε. του Ε.Μ.Π. στις ιστοσελίδες:

www.ntua.gr/MIRC/foundation.htm και www.ntua.gr/MIRC/

Επίσης, στην ιστοσελίδα του Διεπιστημονικού Προγράμματος Μεταπτυχιακών Σπουδών, Δ.Π.Μ.Σ. του Ε.Μ.Π. «Περιβάλλον και Ανάπτυξη» <http://environ.survey.ntua.gr/el/>, μπορούν να βρουν κείμενα για τη θεωρία και την πράξη της Ολοκληρωμένης Ανάπτυξης: <http://environ.survey.ntua.gr/el/text-for-complete-development.html>

Πληροφορίες: Αγγελική Γεροντέλη, Τηλ. 210 7723944, 7723448, Τηλ/Fax: 210 7723482
Email: mirc@central.ntua.gr, ageron@central.ntua.gr